STUDIO GEOLOGICO DI SUPPORTO AL REGOLAMENTO URBANISTICO

CARTA DELLA PERICOLOSITA' SISMICA LOCALE

UTOE n.1 - Tavarnelle
UTOE n.2 - Sambuca

Scala 1:5.000

Comune di

Tavarnelle Val di Pesa

REGOLAMENTO URBANISTICO

Approvato con deliberazione del Consiglio Comunale n.34 del 1 luglio 2008

Variante approvata con delibera del Consiglio Comunale n.33 del 25/6/2013

Sestilio Dirindelli: Sindaco
David Baroncelli: Assessore all'Urbanistica
Progettista e Responsabile del procedimento:
Ing. Simone Dallai (ordine degli ingegneri di Firenze n.4558) - Responsabile del Servizio Assetto del Territorio
Ufficio Urbanistica: Irene Sabatini
Indagini geologiche e valutazioni:
ProGeo associati – geol. Massimiliano Rossi, geol. Fabio Poggi, geol. Laura Galmacci
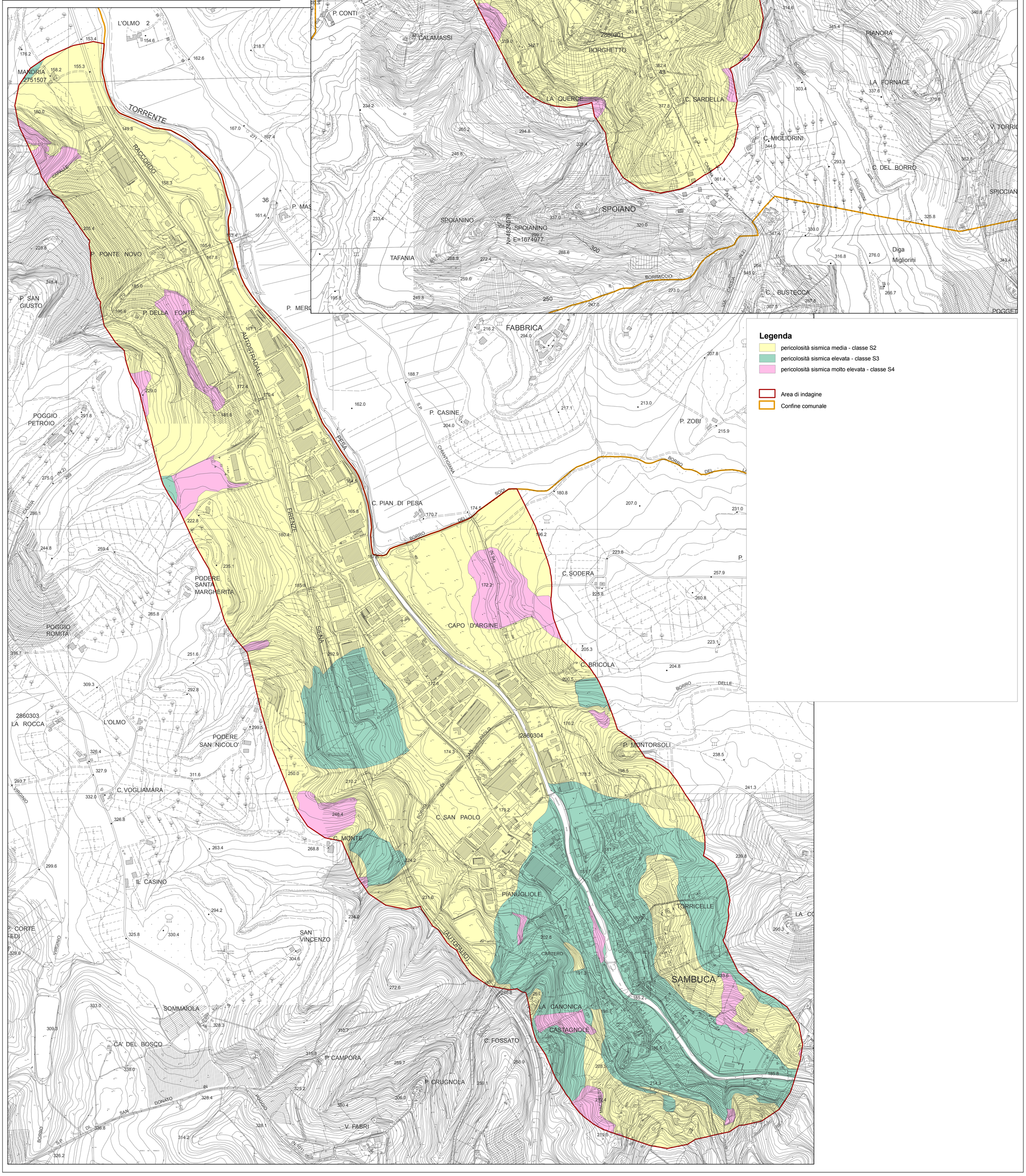
aggiornamento: giugno 2013