

COMUNE DI TAVARNELLE VAL DI PESA **REGOLAMENTO URBANISTICO**

AGGIORNAMENTO DELLA SCHEDATURA DEL PATRIMONIO EDILIZIO DEL TERRITORIO APERTO

n°	scheda	localizzazione	Piano strutturale	identificazione
786 a	non schedato	Spicciano Pod. della Pieve Strada comunale delle Casaglie	Crinali e fondovalli dell'Elsa (Subsist. 2) Edifici sparsi realizzati dopo il 1939	<input type="radio"/> catasto leopoldino <input type="radio"/> catasto d'impianto <input checked="" type="radio"/> C. T. R. / recente
classificazione tipologica		stato di conservazione / destinazione		
edificio ad uso agricolo / capannone agricolo		Cantina interrata		
caratteristiche / elementi di pregio		elementi di degrado		

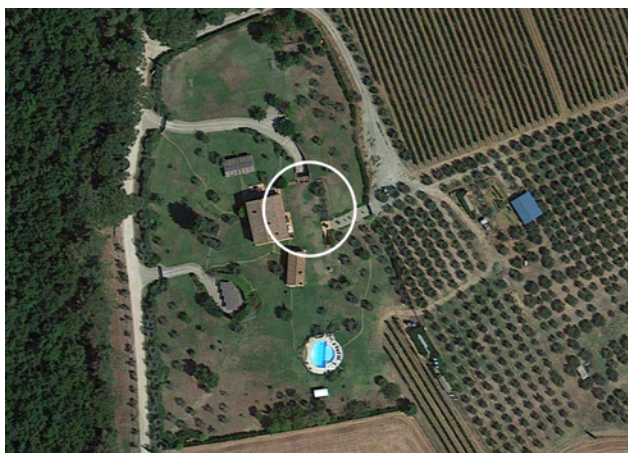

Intervento ammesso, indirizzi e prescrizioni

Art. 18h - Edificio ad uso agricolo / capannone agricolo